

★★★★★

PALACE MERANO

HEALTH FOR LIFE

MÉDECINE ESTHÉTIQUE



★★★★★

PALACE MERANO

HEALTH FOR LIFE

Palace Merano, le bien-être comme art de vivre

Notre objectif a toujours été de vous aider à atteindre un bien-être optimal, c'est pourquoi nous sommes toujours à la recherche des techniques et des technologies les plus avancées.

Dans notre établissement, vous pouvez compter sur un personnel expérimenté qui vous guidera tout au long de votre parcours.

Cette brochure vous présente l'ensemble des soins de médecine esthétique.

Notre équipe se tient à votre disposition pour vous fournir plus de détails.

La médecine esthétique, un élixir de beauté

La Médecine Esthétique est la Médecine de la beauté et du bien-être; elle traite l'apparence extérieure en harmonie avec l'apparence intérieure, en retardant et en corrigeant les effets des processus naturels de vieillissement.

Plusieurs facteurs sont à l'origine du vieillissement, dont les plus connus sont les radicaux libres, un mode de vie inadapté et, surtout, la pollution environnementale.

Le rôle de la Médecine Esthétique est de fournir au patient toutes les indications utiles à la prévention des imperfections esthétiques et au maintien des résultats obtenus, en tenant compte des particularités de chaque personne. Le respect des proportions est un impératif pour un résultat harmonieux.



Dans notre approche, il est primordial de comprendre les besoins et les désirs du patient et de l'accompagner dans un parcours personnalisé de mise en valeur de sa condition physique.

Prendre soin de son image est en effet une forme importante de respect du corps et de l'esprit.

Notre croissance évolutive est orientée vers la recherche de nouveaux équilibres: cela se produit parce que nous percevons la nécessité de nous améliorer dans notre relation avec autrui. Prendre soin de sa beauté fait partie de cette évolution: cela nous permet de reconnaître le meilleur de nous-mêmes.

Cependant, nous nous contentons souvent de soigner l'apparence extérieure et négligeons notre énergie intérieure.

Capter cette énergie permet d'enrichir notre existence et d'apporter un changement conscient. La laisser émerger illuminera notre regard et révélera notre véritable beauté. La respecter nous conduit à réaliser que notre corps abrite cette énergie universelle.

Il n'est pas anodin que le terme "ESTHÉTIQUE", dérivé du grec "AISTESIS", signifiant "PERCEVOIR", nous ramène à la sphère subjective du ressenti, au-delà d'une définition objective et universelle de la beauté.

De même, dans son traité de philosophie esthétique, David Hume redéfinit la beauté non pas comme une propriété intrinsèque d'un objet, mais plutôt comme un état perceptif du sujet qui contemple l'objet lui-même. Il résume cette idée célèbre avec la formule évocatrice: «la beauté est dans l'oeil de celui qui la regarde».

Cette perspective implique que la beauté ne se restreint pas à ce qui satisfait uniquement la vue. Elle est plutôt conçue comme quelque chose qui comble tous les sens et qui ne se limite pas à la satisfaction physique, mais qui transcende également notre âme.

Selon cette vision, le corps est considéré comme le sanctuaire de notre âme. Ainsi, la force et la santé de notre corps sont intimement liées à la vigueur de nos pensées, créant une connexion profonde entre notre bien-être physique et notre bien-être mental.

ÉNERGIE

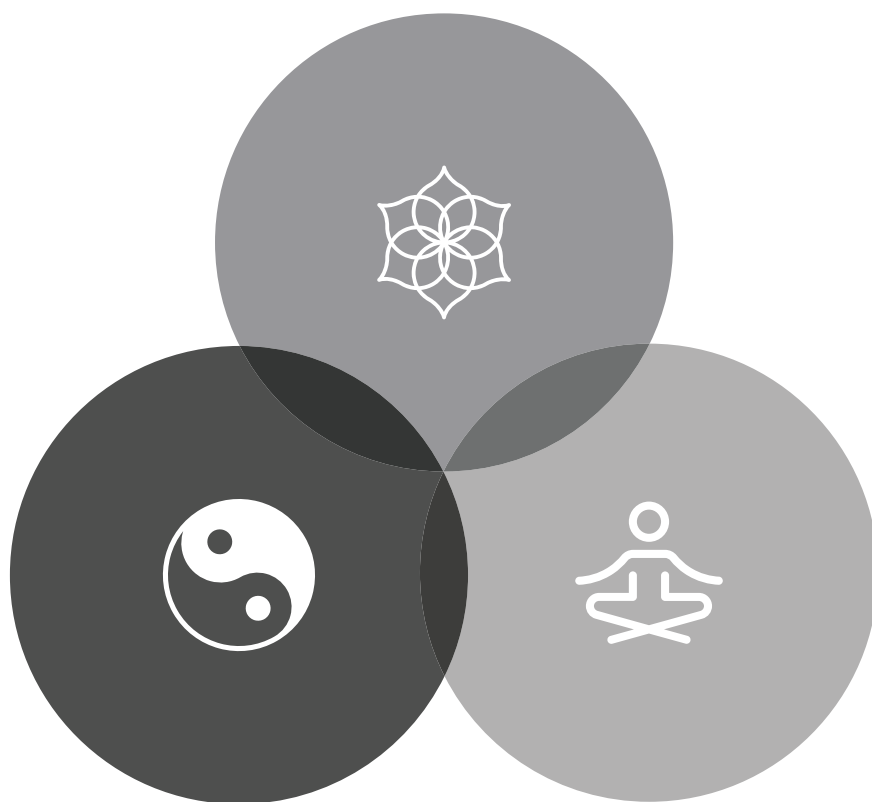

HARMONIE

PERCEPTION

Traitements

Visage

V-beam - pulsed dye laser - PDL

CARACTÉRISTIQUES

V-Beam Perfecta est la technologie laser à impulsion la plus avancée. Elle permet de traiter les lésions cutanées vasculaires, telles que les télangiectasies ou les varicosités du visage et du nez, la rosacée (lésions rouges du visage), la couperose, les hémangiomes, les verrues, les cicatrices, et est également indiquée pour certaines lésions pigmentées avec les meilleurs résultats.

La lumière laser est spécifiquement absorbée par les vaisseaux sanguins de la lésion vasculaire afin de les chauffer et de les coaguler. Le corps est ensuite autorisé à réabsorber les vaisseaux sanguins traités par le biais de son processus naturel de guérison. Pendant le soin au laser, la peau est protégée par un dispositif de refroidissement qui distribue un liquide froid sur l'épiderme avant chaque impulsion, afin d'améliorer le confort du patient.

Vbeam zone unique

€ 600,00

Vbeam visage

€ 1.100,00

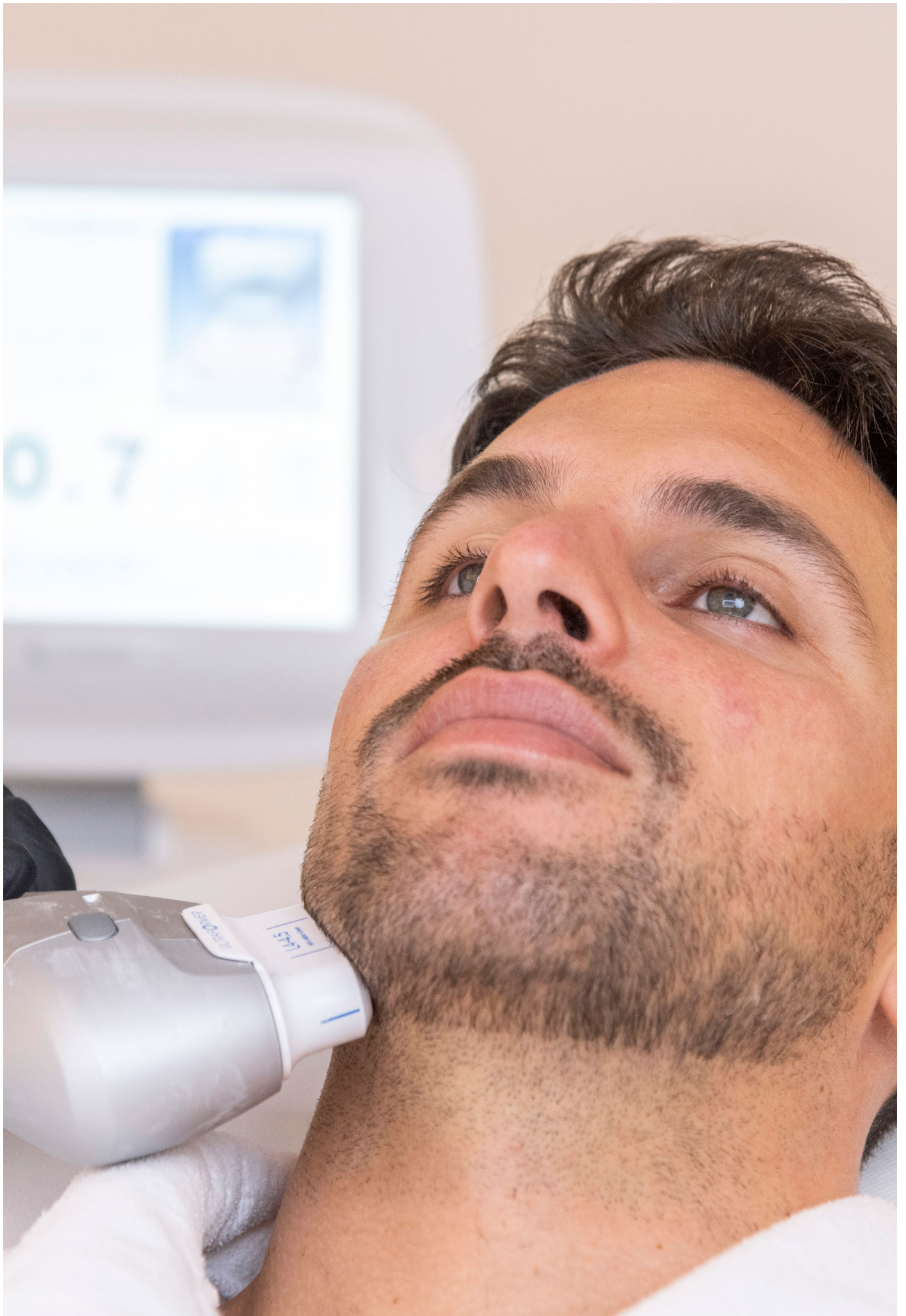

Ultraformer III - Lifting visage

CARACTÉRISTIQUES

Il utilise la technologie « HIFU » (Ultrasons focalisés à haute intensité), une innovation scientifique qui permet de lifter et de raffermir la peau du visage. Il provoque l'échauffement et la contraction des tissus et stimule la collagénèse dans le derme superficiel et profond pour favoriser le rajeunissement de la peau.

L'un des atouts de cet équipement est la possibilité de stimuler les tissus au cours d'une même séance à différents niveaux, du derme superficiel et profond au système musculaire et aponévrotique superficiel (SMAS).

Les ultrasons stimulent donc la zone thermiquement (c'est-à-dire en transmettant de la chaleur) et peuvent agir de deux manières, selon les besoins:

- en provoquant, par transmission de chaleur, une contraction immédiate (effet tenseur) des fibres de collagène et en déclenchant une production de nouveau collagène (néocollagénèse) dans les six mois suivant l'intervention;
- en décomposant les cellules graisseuses, ce qui permet d'éliminer les dépôts de graisse localisés gênants, dont il est toujours difficile de se débarrasser, même en faisant de l'exercice.

Par rapport aux technologies à ultrasons précédentes, Ultraformer III est doté d'une nouvelle génération de transducteurs capables de fournir huit fois plus d'énergie ultrasonique.

Visage

€ 2.200,00

Cou

€ 1.100,00

Décolleté

€ 1.650,00



Dual fraxel laser

CARACTÉRISTIQUES

Le laser Fraxel est un instrument qui permet le resurfaçage fractionné non ablatif. La double action du laser Fraxel cible efficacement la peau à la fois en surface et dans les couches sous-cutanées profondes, lui donnant un aspect plus lisse, plus frais et plus jeune. La nouvelle technologie Fraxel a été optimisée pour traiter plus efficacement les zones de pigmentation de la peau, telles que les taches de rousseur liées à l'âge ou les taches solaires. Le laser fractionné est utilisé pour traiter la peau endommagée par le soleil ou l'âge et agit en stimulant la croissance de nouvelles cellules saines de l'intérieur. Le soin d'excellence pour le rajeunissement de la peau.

C'est une méthode extrêmement sûre, peu invasive et très efficace. La peau paraît plus lumineuse, plus éclatante et plus jeune, avec une texture visiblement améliorée.

Fraxel zone unique

€ 600,00

Fraxel "light"

€ 1.100,00

Fraxel "zone complète"

€ 1.650,00



Botox

CARACTÉRISTIQUES

Injection de toxine botulique pour réduire temporairement les rides dynamiques du visage et du cou. La toxine botulique peut également être utilisée pour lisser les pattes d'oie, les sillons frontaux, les rides d'expression, l'excès de peau du cou et les rides du décolleté.

ZONES DE SOIN



VISAGE



DÉCOLLETÉ



COU

Visage entier

€ 660,00

Zone unique du visage

€ 300,00

Cou

€ 440,00

Décolleté

€ 440,00

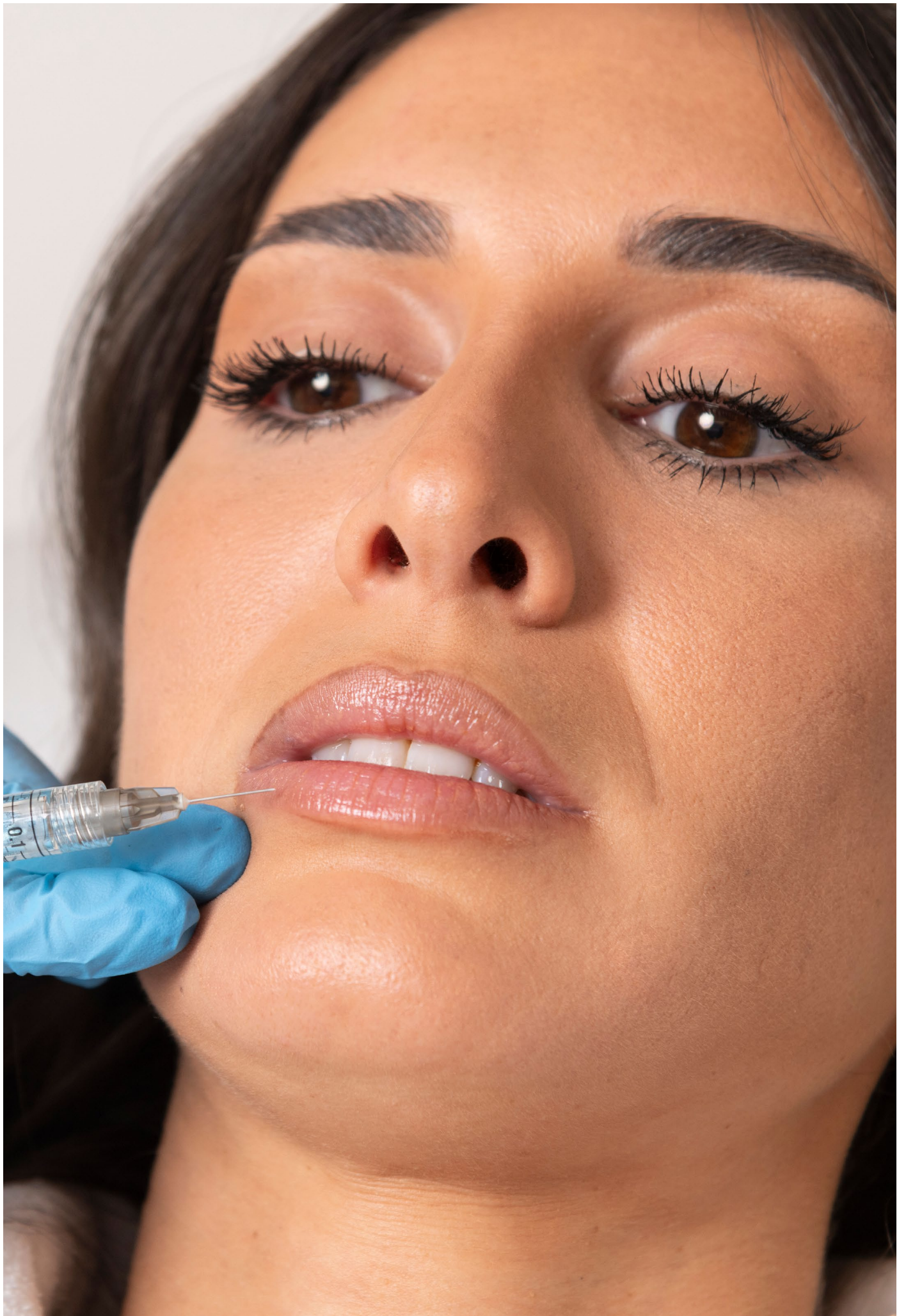

Produit de comblement à base d'acide hyaluronique

CARACTÉRISTIQUES

L'acide hyaluronique nourrit la peau en profondeur, lui donnant fermeté et élasticité. C'est une substance naturelle présente dans l'organisme qui contribue à l'hydratation et au volume, mais qui diminue avec l'âge; elle forme une matrice gélatineuse dans le derme, qui est responsable du maintien du volume et de l'hydratation. L'utilisation de l'acide hyaluronique dans le corps est une technique de remodelage du corps qui améliore l'apparence du corps de manière naturelle. Ce type d'acide hyaluronique est associé à un anesthésique local pour garantir un soin totalement indolore.

ZONES DE SOIN



VISAGE



DÉCOLLETÉ



COU

Coût d'une dose

€ 600,00



Prophilo

CARACTÉRISTIQUES

Prophilo est un soin injectable à base d'acide hyaluronique spécial sans agents chimiques de réticulation. Il a une fonction bio-régénératrice en stimulant la production de collagène et d'élastine avec un effet liftant et tenseur qui s'oppose à la laxité de la peau et remodèle le visage en élastine.

TREATMENT AREAS



VISAGE



DÉCOLLETÉ



COU

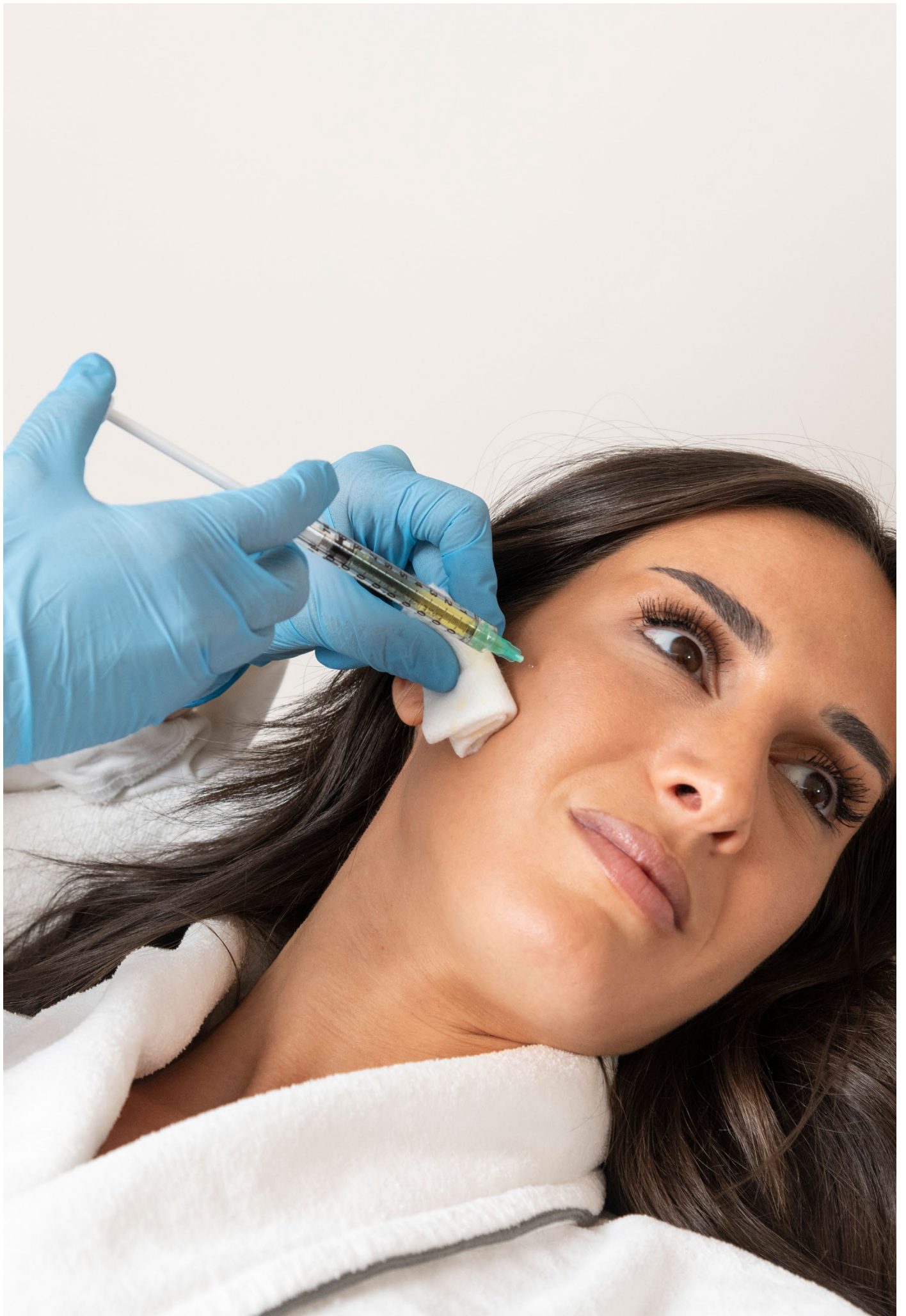

Plasma-Lift - PRP de deuxième génération

CARACTÉRISTIQUES

Pour effectuer un soin PRP, un échantillon de sang est prélevé et le produit sanguin est préparé en séparant les globules rouges à l'aide d'une centrifugeuse. Le plasma restant, riche en plaquettes, sera alors utilisé pour la greffe, qui se fera par de petites ponctions effectuées sur le visage à l'aide d'aiguilles très fines pour transférer les substances chimiques naturelles du plasma et des plaquettes dans le derme. Une fois en circulation, ces substances pourront stimuler la production de collagène, raffermissant ainsi les zones concernées.

Les injections de plasma sont utilisées pour:

- obtenir une action lissante sur les rides du visage, du cou, du décolleté et des mains;
- améliorer l'apparence des rides profondes, des vergetures, des cicatrices hypertrophiques et des marques d'acné.

Petite zone

€ 660,00

Zone étendue

€ 1.320,00



LLLT - Acné active / Rougeur

CARACTÉRISTIQUES

Réduit l'inflammation et les rougeurs de l'acné.

Coût par section

€ 300,00

Forfait de trois séances

€ 700,00

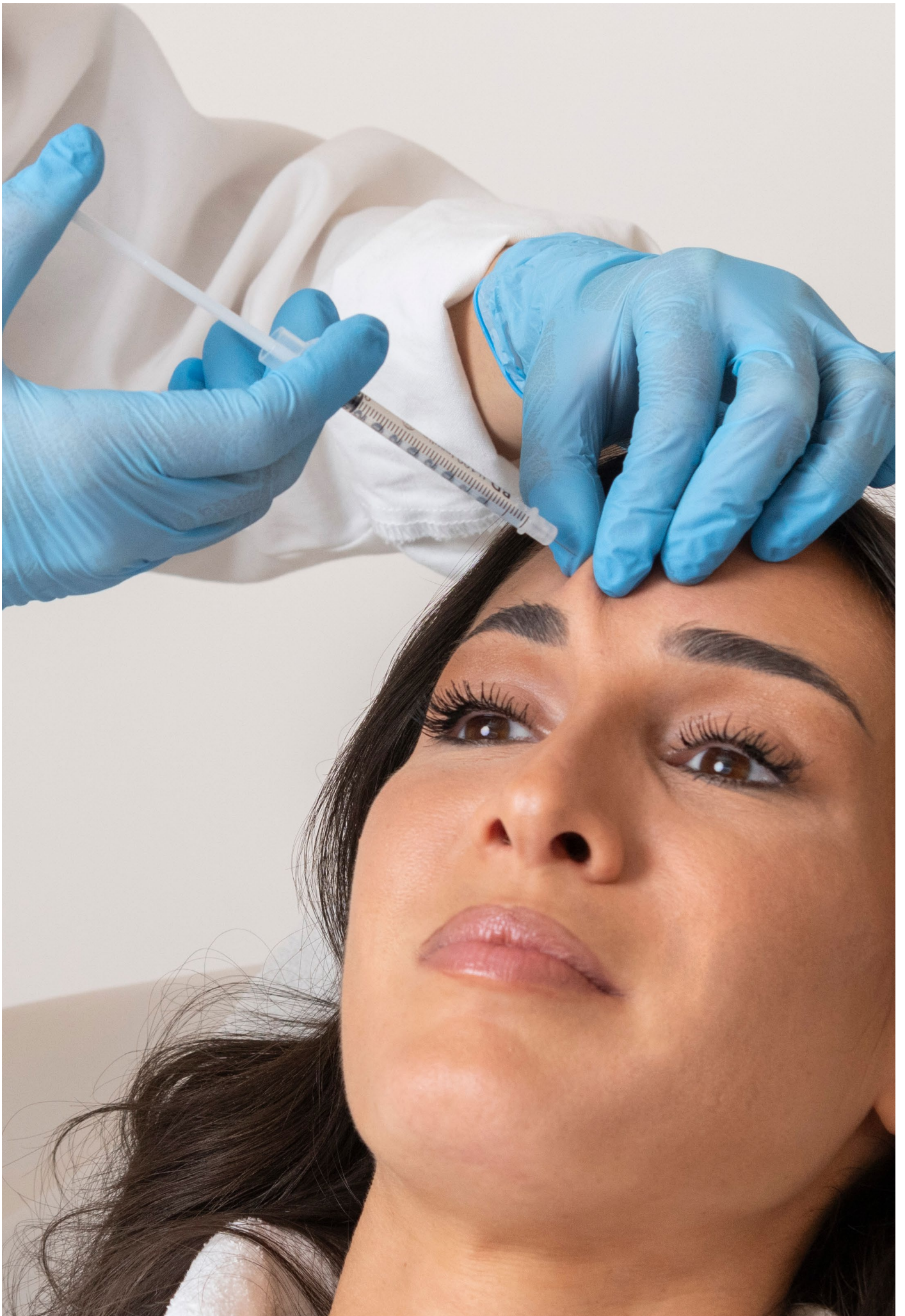

Mésothérapie

CARACTÉRISTIQUES

La mésothérapie est un soin intensif de renouvellement cellulaire anti-âge. Un cocktail d'extraits de plantes en combinaison avec d'autres ingrédients est injecté dans la surface du derme. L'acide hyaluronique non réticulé, les multivitamines, les minéraux, les acides aminés, la coenzyme Q10 et d'autres nutriments contribuent à améliorer l'hydratation et la nutrition des tissus tout en augmentant leurs capacités antioxydantes. L'acide désoxycholique est utilisé pour dissoudre le tissu adipeux.

MÉSO VISAGE

Antioxydante, revitalisante et hydratante, effet liftant et éclaircissant.

Coût par séance

€ 450,00

MÉSO DOUBLE MENTON

Réduction de l'adiposité au niveau du menton.

Coût par séance

€ 825,00

MÉSO COU

Raffermit et redéfinit la peau du cou.

Coût par séance

€ 450,00



La-Op

CARACTÉRISTIQUES

Cautérisation électrothermique au laser ophtalmique sous anesthésie locale.

Ce soin, non invasif et totalement indolore grâce à de petites injections d'anesthésique local, est utilisé pour l'ablation ambulatoire de petites excroissances cutanées, de perkératoses, de verrues, de nævus, de chéloïdes, de fibromes, d'angiomes, de xanthélasmas et de lésions bénignes.

Coût par séance

€ 650,00

Coût par séance et pour une petite zone

€ 400,00

Soins

Corps



Ultrashape Power - Liposuccion non chirurgicale

CARACTÉRISTIQUES

L'équipement UltraShape fonctionne de manière simple, non invasive et sûre grâce à la synergie de la lipotomie par ondes acoustiques focalisées de haute puissance et de la radiofréquence sous vide, combinée à un système logiciel sophistiqué de contrôle et de cartographie. Le nouveau transducteur USculpt est appliqué à la surface de la peau dans la zone concernée et parvient à décomposer les cellules graisseuses localisées (qui sont ensuite éliminées naturellement par le corps), tout en augmentant la tonicité de la peau.

Dans la pratique, il s'agit d'une sorte de « liposuccion non invasive », qui donne d'excellents résultats en matière de réduction de la circonférence corporelle sans endommager la peau ou les tissus environnants. Une réduction de 30% de l'épaisseur de la couche de graisse localisée est obtenue.

Petite zone

€ 550,00

Abdomen

€ 2.200,00

Hanches

€ 1.650,00

Extérieur des cuisses

€ 1.650,00



Ultraformer III - Lifting pour le corps

CARACTÉRISTIQUES

Il utilise la technologie HIFU (High Intensity Focused Ultrasound), une innovation scientifique qui permet de lifter et de raffermir la peau du corps. Il provoque l'échauffement et la contraction des tissus et stimule la collagénèse dans le derme superficiel et profond pour favoriser le rajeunissement de la peau. Il est également indiqué pour traiter les dépôts de graisse localisés sur le corps.

Bras

€ 1.650,00

Abdomen

€ 2.200,00

Intérieur des cuisses

€ 1.650,00

Genoux

€ 1.650,00

Zone unique

€ 550,00



Dual Fraxel Laser

CARACTÉRISTIQUES

Le laser Fraxel est un instrument qui permet le resurfaçage fractionné non ablatif. La double action du laser Fraxel cible efficacement la peau à la fois en surface et dans les couches sous-cutanées profondes, lui donnant un aspect plus lisse, plus frais et plus jeune. La nouvelle technologie Fraxel a été optimisée pour traiter plus efficacement les zones de pigmentation de la peau, telles que les taches de rousseur liées à l'âge ou les taches solaires. Le laser fractionné est utilisé pour traiter la peau endommagée par le soleil ou l'âge et agit en stimulant la croissance de nouvelles cellules saines de l'intérieur. Le traitement d'excellence pour le rajeunissement de la peau des seins, des bras, des jambes et du dos. C'est une méthode extrêmement sûre, peu invasive et très efficace. La peau paraît plus lumineuse, plus éclatante et plus jeune, avec une texture visiblement améliorée.

Fraxel zone unique

€ 600,00

Fraxel "light"

€ 1.100,00

Fraxel "zone complète"

€ 1.650,00



Botox pour le traitement de l'hyperhidrose

CARACTÉRISTIQUES

L'infiltration de toxine botulique agit en inhibant les glandes sudoripares: plus précisément, elle bloque la libération d'acétylcholine, qui est responsable de la transmission de l'influx nerveux du système nerveux à la glande sudoripare, réduisant ainsi la production de sueur au niveau des aisselles, des mains et des pieds.

Coût par séance

€ 1.100,00



V-beam - pulsed dye laser - PDL

CARACTÉRISTIQUES

V-Beam Perfecta est la technologie laser à impulsion la plus avancée. Il permet de traiter les lésions cutanées vasculaires telles que les télangiectasies, la rosacée (lésions rouges du visage), la couperose, les hémangiomes, les verrues, les cicatrices et est également indiqué pour certaines lésions pigmentées avec les meilleurs résultats.

La lumière laser est spécifiquement absorbée par les vaisseaux sanguins de la lésion vasculaire afin de les chauffer et de les coaguler. Le corps est ensuite autorisé à réabsorber les vaisseaux sanguins traités par le biais de son processus naturel de guérison. Pendant le soin au laser, la peau est protégée par un dispositif de refroidissement qui distribue un liquide froid sur l'épiderme avant chaque impulsion, afin d'améliorer le confort du patient.

Coût d'une zone unique

€ 600,00



Produit de comblement à base d'acide hyaluronique

CARACTÉRISTIQUES

L'acide hyaluronique nourrit la peau en profondeur, lui donnant fermeté et élasticité. C'est une substance naturelle présente dans l'organisme qui contribue à l'hydratation et au volume, mais qui diminue avec l'âge; elle forme une matrice gélatineuse dans le derme, qui est responsable du maintien du volume et de l'hydratation. L'utilisation de l'acide hyaluronique dans le corps est une technique de remodelage du corps qui améliore l'apparence du corps de manière naturelle. Ce type d'acide hyaluronique est associé à un anesthésique local pour garantir un soin totalement indolore.

Coût d'une dose

€ 600,00



Plasma-Lift - PRP de deuxième génération

CARACTÉRISTIQUES

Un nouveau dispositif qui produit une meilleure qualité de contenu plaquettaire autologue et inclut un nombre élevé de facteurs de croissance. Le Plasma enrichi de ses propres facteurs de croissance stimule la production de collagène avec des résultats anti-âge très efficaces.

Les injections de plasma sont utilisées pour:

- exercer une action lissante sur les rides de la main;
- améliorer l'apparence des vergetures et des cicatrices hypertrophiques.

Petite zone

€ 660,00

Zone étendue

€ 1.320,00



Mésothérapie

CARACTÉRISTIQUES

Un cocktail d'extraits de plantes en combinaison avec d'autres ingrédients est injecté dans la surface du derme. L'acide hyaluronique non réticulé, les multivitamines, les minéraux, les acides aminés, la coenzyme Q10 et d'autres nutriments contribuent à améliorer l'hydratation et la nutrition des tissus tout en augmentant leurs capacités antioxydantes. L'acide désoxycholique est utilisé pour dissoudre le tissu adipeux.

MESO CORPS

Elle dissout les dépôts de graisse, réduit la cellulite et redessine les contours de la peau.

Coût par séance

€ 450,00

Soins

Cheveux



LLLT - Hair Repair

CARACTÉRISTIQUES

La thérapie laser de faible puissance (LLLT) est une pratique innovante qui peut apporter des avantages significatifs à la santé des cheveux en augmentant le flux sanguin, en stimulant et en accélérant la croissance des cheveux chez les hommes et les femmes.

Coût par section

€ 300,00

Dans le cadre de l'approche multithérapeutique contre la chute des cheveux, il est possible de compléter ce traitement: PRP avec acide hyaluronique et mésothérapie spécifique pour la stimulation des follicules pileux, après consultation médicale.

- 4 séances LLLT
- 1 séance de plasma PRP avec acide hyaluronique
- 1 soin meso "hair repair"

Forfait

€ 1.500,00

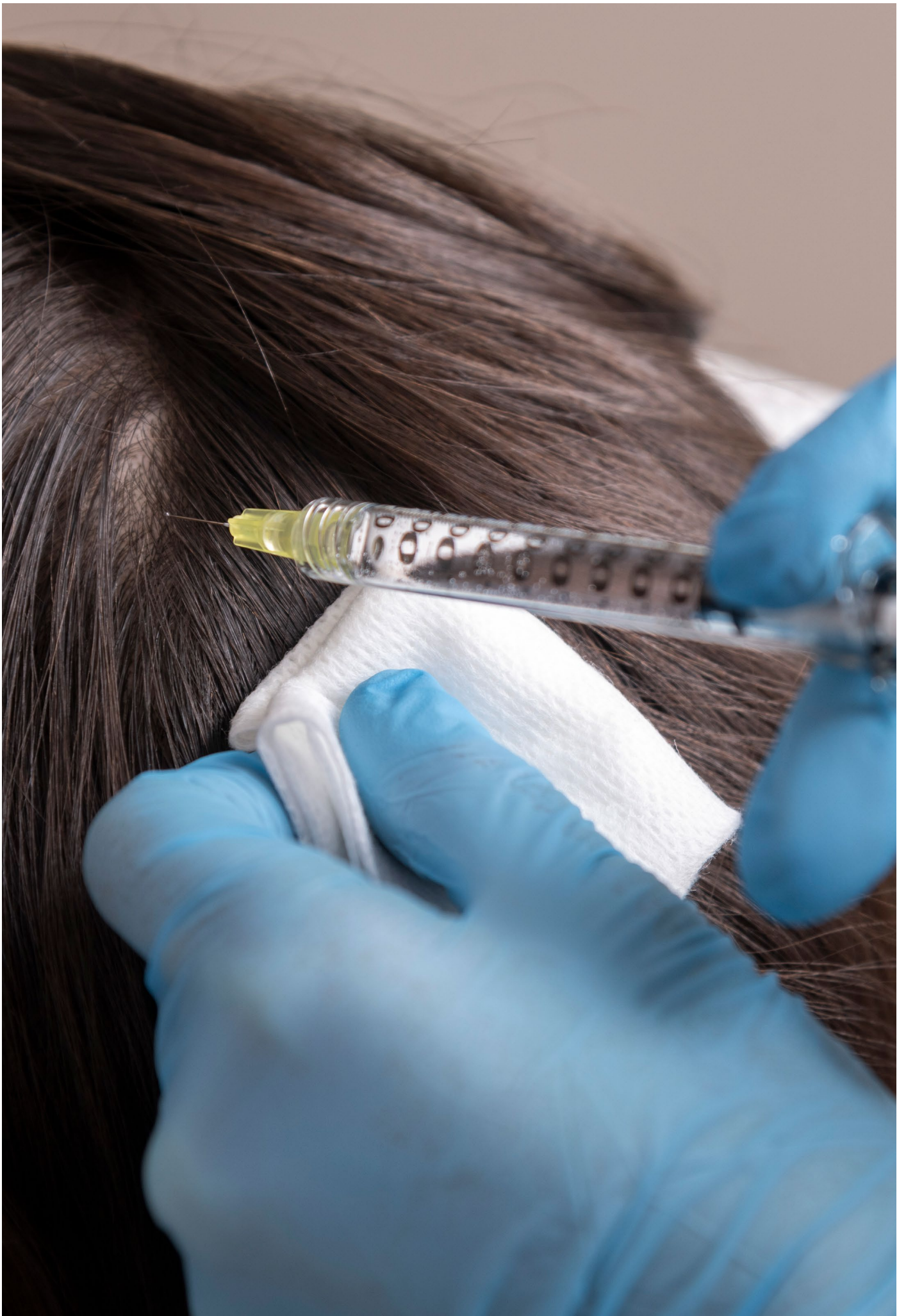

Mésothérapie

CARACTÉRISTIQUES

La mésothérapie est un traitement intensif de renouvellement cellulaire anti-âge. Un cocktail d'extraits de plantes en combinaison avec d'autres ingrédients est injecté dans la surface du derme. L'acide hyaluronique non réticulé, les multivitamines, les minéraux, les acides aminés, la coenzyme Q10 et d'autres nutriments contribuent à améliorer l'hydratation et la nutrition des tissus tout en augmentant leurs capacités antioxydantes.

MESO "HAIR REPAIR"

Spécifique pour le traitement des cheveux et du cuir chevelu.

Coût par séance

€ 500,00



Anti-âge Cheveux - PRP de deuxième génération

CARACTÉRISTIQUES

Un nouveau dispositif qui produit une meilleure qualité de contenu plaquettaire autologue et inclut un nombre élevé de facteurs de croissance. Le plasma enrichi de ses propres facteurs de croissance stimule la production de collagène et d'élastine, ce qui se traduit par une amélioration notable de la fermeté de la peau et des résultats anti-âge très efficaces. Pour effectuer un soin de PRP, un échantillon de sang est prélevé et le produit sanguin est préparé en séparant les globules rouges à l'aide d'une centrifugeuse. Le plasma restant, riche en plaquettes, sera alors utilisé pour la greffe, qui se fera par de petites ponctions effectuées sur le cuir chevelu à l'aide d'aiguilles très fines pour transférer les substances chimiques naturelles du plasma et des plaquettes dans le derme. Une fois dans la circulation sanguine, ces substances vont pouvoir fonctionner comme un booster capable de ralentir la chute des cheveux et de stimuler leur repousse.

Petite zone

€ 660,00

Zone étendue

€ 1.320,00

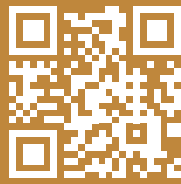

PALACE.IT

Via Cavour, 2 - 39012 Merano (BZ) Italie
Tél. +39 0473 271 000 - info@palace.it
www.palace.it

Réservations:
Tél. +39 0473 271 399 - reservations@palace.it